

COMMUNAUTÉ DE COMMUNES
DU PAYS DE MARMOUTIER-SOMMERAU
1, RUE DU GÉNÉRAL LECLERC
67440 - MARMOUTIER

LES BONNES PRATIQUES DU PASS-LOISIRS

INSCRIPTIONS :

- ↳ Les inscriptions se font uniquement à la ComCom :
 - sur présentation du [bulletin d'inscription](#) ;
 - avec un [fiche sanitaire](#) en règle ;
 - avec le [règlement des frais d'inscription](#) ;
 - pendant la [période d'inscription](#) (toute inscription hors période sera refusée).
- ↳ Toute inscription engage la présence de l'enfant.
- ↳ En cas d'absence ou de désistement, il convient d'en aviser la ComCom.
- ↳ **Toute inscription est définitive. Aucun remboursement ne sera effectué après la période d'inscription.**
- ↳ La liste des inscrits est diffusée sur le site internet et sur le tableau d'affichage de la ComCom.

FICHE SANITAIRE :

- ↳ Lors de la **1^{ère} inscription de l'enfant au courant de l'année scolaire**, une fiche sanitaire de suivi doit **obligatoirement** être remplie. Elle est téléchargeable sur le site de la ComCom :

www.cc-marmoutier-sommerau.eu

Elle sera valable tout au long de l'année scolaire en cours, pour toutes les activités du Pass-Loisirs.

ACTIVITÉS ET SORTIES :

- ↳ Les activités sont encadrées par des animateurs formés, disposant d'un diplôme d'encadrement (BAFA, BAFD, Brevet d'Etat, Entraîneur sportif ...).
- ↳ **Le paiement des sorties ou coût supplémentaire affiché sur le programme (+X€) est à effectuer de manière distincte des frais d'inscription, directement auprès de l'association organisatrice.**
- ↳ Pour permettre une bonne gestion des activités, les parents sont tenus de respecter les horaires de début et de fin des activités.

FRAIS D'INSCRIPTION

- ↳ 2€ la demi-journée (3€ hors ComCom)
- ↳ -50% sur les stages de + de 5 demi-journées

CONDITIONS REQUISES :

Pour participer aux activités du Pass-Loisirs, il est indispensable d'être de bonne humeur, de s'impliquer et aussi de tout oublier. Souriez, vous êtes en vacances !



CONTACTS

Le Bonheur est dans le pré - M. Frédéric Bourguignat
LIEU D'ACTIVITÉ : Ancienne Gare (étage) - Marmoutier
Tél. 06.88.12.13.99

La Forge - Mme Iwona Chardel
LIEU D'ACTIVITÉ : Forge - 3, rue de l'hôpital - Marmoutier
Tél. 03.88.70.52.03

CIP Point d'Orgue - Mme Isaline Lebaron (médiatrice)
LIEU D'ACTIVITÉ : CIP - rue du couvent - Marmoutier
Tél. 03.88.71.46.84

Ecole de musique - M. Daniel Jurquet
LIEU D'ACTIVITÉ : Mairie, salle B - Marmoutier
Tél. 06.08.49.45.85

Les Mar'Mots - Mme Clarisse Neu
LIEU D'ACTIVITÉ : diverses salles - Marmoutier
Tél. 06.28.13.42.50

Ateliers créatifs - Mme Cécile Heinrich
LIEU D'ACTIVITÉ : Mairie, salle B - Marmoutier
Tél. 06.25.05.84.44

**Ecole de Trompe de Chasse
du Pays de Marmoutier** - M. Christian Goetz
LIEU D'ACTIVITÉ : Ecole maternelle - Marmoutier
Tél. 06.15.64.11.70

Boxing Club Marmoutier - M. Ibrahima Diop
LIEU D'ACTIVITÉ : Ancienne Gare - Marmoutier
Tél. 06.88.59.06.69

Vélo Club Unité Schwenheim - M. Ludovic Pfirsch
LIEU D'ACTIVITÉ : PISTE BMX - Schwenheim
Tél. 07.61.67.10.20 (Alexis Brodbeck animateur)

Création : CdC PMS - Imp : Graphical's



C'est amusant !

Vacances d'Automne du 19 au 29 octobre 2016

Inscriptions obligatoires ouvertes
du 3 au 13 octobre 2016

2 € la demi-journée (3 € hors ComCom)



Communauté de Communes du Pays de Marmoutier-Sommerau
1, rue du Général Leclerc - 67440 Marmoutier
Tél. 03.88.03.22.10 / Fax. 03.88.70.64.14

Mail : contact@cc-marmoutier-sommerau.eu / www.cc-marmoutier-sommerau.eu

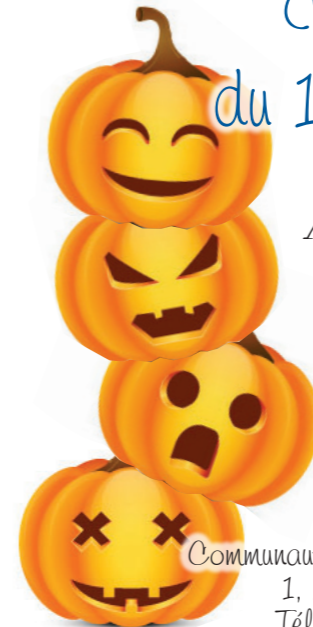

PROGRAMME D'ANIMATIONS

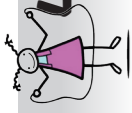

LES FRIPOUILLES

4 / 6 ANS

De 14h à 16h - CIP (RDV Office de Tourisme) - Marm. Atelier CIP : créé ton instrument de musique et découvre le monde magique du CIP **+3 € à régler au CIP**

Me. 19/10

De 14h à 17h - Piste BMX - Schwenheim Initiation et découverte du BMX race. *Prévoir : feux, manchettes longues et gants longs (casque et vélo prêtés)*

Ve. 21/10

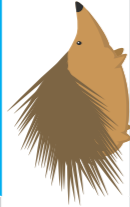

De 14h à 17h - Mairie de Marmoutier - Salle B Bricolages : Bonbonnière «momie» pour Halloween et petits bonhommes en bois

Ma. 25

De 14h à 16h - CIP (RDV Office de Tourisme) - Marm. Atelier CIP : créé ton instrument de musique et découvre le monde magique du CIP **+3 € à régler au CIP**

Me. 26

De 14h à 17h - Mairie de Marmoutier - Salle B Atelier cuisine : Cake pops Halloween et crêpes

Je. 27

De 9h à 12h - Mairie de Marmoutier - Salle A Conte musical «Pierre et le Loup» : Découverte des instruments à travers le conte, jeux musicaux

Ve. 28

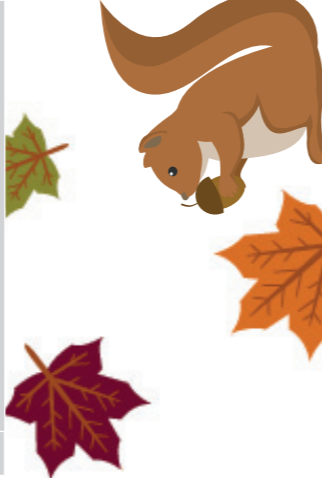

FRAIS D'INSCRIPTION AUX ACTIVITÉS

2 € la demi-journée (3 € enfants hors ComCom)
A régler lors de l'inscription, à la ComCom, par Chèque à l'ordre du **Tresor Public** ou en Espèces.

€ SURCÔÛ ÉVENTUEL : indépendant des frais d'inscription, à régler directement auprès de l'association.

STAGES DE + DE 5 DEMI-JOURNÉES : bénéficient de -50% sur les frais d'inscription



LES CANAILLES

6 / 11 ANS

De 14h à 17h (+Ve.21)-Salle Communale - Marmoutier Bricolage d'une citrouille - partie 1. **Désolé** Collage et fabrication de la structure - présence obligatoire le vendredi 21 après-midi (partie 2)

Me. 19/10

De 14h à 16h - CIP (RDV Office de Tourisme) - Marm. Atelier CIP : créé ton instrument de musique et découvre le monde magique du CIP **+3 € à régler au CIP**

De 19h à 21h - Ecole maternelle - Marmoutier Initiation Trompe de classe (poss. solfège)

Je. 20/10

De 14h à 17h - Salle Communale - Marmoutier Bricolons en recyclant

Je. 21/10

De 14h à 17h - Piste BMX - Schwenheim Initiation et découverte du BMX race. *Prévoir : feux, manchettes longues et gants longs (casque et vélo prêtés)*

De 14h à 17h (+Me.19)- Salle Communale - Marmoutier Bricolage d'une citrouille - partie 2. **Désolé** Peinture et finition - présence obligatoire le mercredi 21 (partie 1)

Sa. 22

De 14h à 15h - Ancienne gare - Marmoutier Initiation boxe anglaise. *Prévoir tenue de sport + eau*



De 9h à 12h - Mairie de Marmoutier - Salle A Conte musical «Pierre et le Loup» : Découverte des instruments à travers le conte, jeux musicaux

Lu. 24/10

De 13h à 18h - RDV Piste BMX - Schwenheim **+20 € à régler à régler au CIP** SORTIE Escalade (Hueco-Eckbolsheim) * le prix inclus : transport, entrée et location des chaussures

De 14h à 17h - Ancienne Gare - Marmoutier Les trésors du Sindelsberg : Ballade découverte du Sindelsberg (nature, chapelle, mini-ferme ...) *Prévoir chaussures de marche, vêtements de pluie*

De 9h à 12h - Salle Polyvalente - Marmoutier Découverte du badminton *à partir de 8ans* Tenue de sport exigée - Si possible, amener sa propre raquette

De 14h à 17h - Mairie de Marmoutier - Salle B Bricolages : Bonbonnière «momie» pour Halloween et petits bonhommes en bois

Ma. 25/10

De 14h à 16h - CIP (RDV Office de Tourisme) - Marm. Atelier CIP : créé ton instrument de musique et découvre le monde magique du CIP **+3 € à régler au CIP**

Me. 26/10

De 19h à 21h - Ecole maternelle - Marmoutier Initiation Trompe de classe (poss. solfège)

De 9h à 12h - Salle Polyvalente - Marmoutier Découverte du badminton *à partir de 8ans* Tenue de sport exigée - Si possible, amener sa propre raquette

Je. 27/10

De 14h à 17h - Mairie de Marmoutier - Salle B Atelier cuisine : Cake pops Halloween et crêpes

Je. 28

De 14h à 17h - Salle Communale - Marmoutier Bricolons en recyclant

Ve. 28

De 14h à 15h - Ancienne gare - Marmoutier Initiation boxe anglaise. *Prévoir tenue de sport + eau*

Sa. 29



LES D'JEUNES

10 ANS et +

De 19h à 21h - Ecole maternelle - Marmoutier Initiation Trompe de classe (poss. solfège)

Me. 19

De 14h à 17h - Piste BMX - Schwenheim Initiation et découverte du BMX race. *Prévoir : feux, manchettes longues et gants longs (casque et vélo prêtés)*

Je. 20

De 14h à 15h - Ancienne gare - Marmoutier Initiation boxe éducative anglaise. *Prévoir tenue de sport + eau*

Sa. 22/10

De 13h à 18h - RDV Piste BMX - Schwenheim **+20 € à régler à régler au CIP** SORTIE Escalade (Hueco-Eckbolsheim) * le prix inclus : transport, entrée et location des chaussures

Lu. 24/10

De 9h à 12h - Salle Polyvalente - Marmoutier Découverte du badminton *à partir de 8ans* Tenue de sport exigée - Si possible, amener sa propre raquette

Ma. 25/10

De 13h à 18h - RDV Piste BMX - Schwenheim **+20 € à régler à régler au CIP** SORTIE VTT (Strde : nouveau Bike Park Indoor Strasbourg) * le prix inclus : transport, entrée et location des chaussures

Me. 26/10

De 9h à 16h - Collège - Marmoutier A la (re)découverte de la mare : visite de la mare, entretien, construction végétale. **Repas tiré du sac.**

Me. 26/10

De 13h à 18h - RDV Piste BMX - Schwenheim **+20 € à régler à régler au CIP** SORTIE Laseagoue (Dorlisheim) * le prix inclus : transport, différentes parties et jeux divers

Me. 26/10

De 19h à 21h - Ecole maternelle - Marmoutier Initiation Trompe de classe

Je. 27

De 9h à 12h - Salle Polyvalente - Marmoutier Découverte du badminton *à partir de 8ans* Tenue de sport exigée - Si possible, amener sa propre raquette

Je. 27

De 9h-12h/14h-16h - La Forge - Marmoutier Création de meubles en carton Possibilité de repas sur place (tiré du sac) : vaisselle, frigo et micro-ondes disponibles

Je. 27 + Ve. 28

De 14h à 15h - Ancienne gare - Marmoutier Initiation boxe éducative anglaise. *Prévoir tenue de sport + eau*

Sa. 29/10



Bulletin d'inscription

Je soussigné(e) autorise mon enfant (nom-prénom) à participer aux activités ci-dessous et déclare qu'il est couvert par une assurance individuelle accidents extrasolaire.

Adresse : CP : Commune : Signature :

Age : Email :

Je soussigné(e) autorise mon enfant (nom-prénom) à participer aux activités ci-dessous et déclare qu'il est couvert par une assurance individuelle accidents extrasolaire.

Je soussigné(e) autorise mon enfant (nom-prénom) à participer aux activités ci-dessous et déclare qu'il est couvert par une assurance individuelle accidents extrasolaire.

Je soussigné(e) autorise mon enfant (nom-prénom) à participer aux activités ci-dessous et déclare qu'il est couvert par une assurance individuelle accidents extrasolaire.

DATE	ACTIVITES			
	4/6 ans	6/11 ans	+ 10 ans	Période
Me. 19/10	<input type="checkbox"/> Créé instru. +3 € après-midi	<input type="checkbox"/> Brico. citr. (+ve.21) après-midi	<input type="checkbox"/> Trompe chasse soir	
Je. 20/10	<input type="checkbox"/> Créé instru. +3 € après-midi	<input type="checkbox"/> Trompe chasse soir	<input type="checkbox"/> Trompe chasse soir	
Ve. 21/10	<input type="checkbox"/> Découv. BMX après-midi	<input type="checkbox"/> Brico. recyclant Brico. citr. (+ve.21) après-midi	<input type="checkbox"/> Découv. BMX après-midi	
Sa. 22/10	<input type="checkbox"/> Découv. BMX après-midi	<input type="checkbox"/> Initiation Boxe après-midi	<input type="checkbox"/> Initiation Boxe après-midi	

DATE	ACTIVITES			
	4/6 ans	6/11 ans	+ 10 ans	Période
Lu. 24/10	<input type="checkbox"/> Conte musical	<input type="checkbox"/> Conte musical matin	<input type="checkbox"/> Tréons Sindelsberg après-midi	
Ma. 25/10	<input type="checkbox"/> Brico Hallow.	<input type="checkbox"/> Brico Halloween	<input type="checkbox"/> Brico Halloween	
Me. 26/10	<input type="checkbox"/> Créé instru. +3 € après-midi	<input type="checkbox"/> Créé instru. +3 € après-midi	<input type="checkbox"/> Trompe chasse soir	
Je. 27/10	<input type="checkbox"/> Aiel. cuisine après-midi	<input type="checkbox"/> Trompe chasse matin	<input type="checkbox"/> Trompe chasse soir	
Ve. 28/10	<input type="checkbox"/> Aiel. cuisine après-midi	<input type="checkbox"/> Brico. recyclant après-midi	<input type="checkbox"/> Brico. recyclant après-midi	
Sa. 29/10	<input type="checkbox"/> Initiation Boxe après-midi	<input type="checkbox"/> Initiation Boxe après-midi	<input type="checkbox"/> Initiation Boxe après-midi	

